

# COMUNE DI MARGNO

Provincia di Lecco  
Via al Tennis, 2 - 23832 Margno (LC)  
Tel. 0341/840049 Fax 0341/840791  
Cod. fisc. 00559900139  
E-mail: [utc.margno@comune.margno.lc.it](mailto:utc.margno@comune.margno.lc.it)  
[www.comune.margno.lc.it](http://www.comune.margno.lc.it)



## P.G.T.

Piano di governo del territorio  
ai sensi della Legge Regionale 12/05 del 10/01/2005

### DP 07 Documento di Piano

#### Scala 1:5.000 Carta del paesaggio

Data	Dicembre 2013
Agg.	Novembre 2014
Agg.	Marzo 2015

Adozione	Delibera C.C. n° 44 del 24.11.2014
Parere di compatibilità	Determina Dirigenziale n° 54 del 17.02.2015
Approvazione	Delibera C.C. n° ..... del .....
Pubblicazione	B.U.R.L. .... n° ..... del .....

Il Sindaco	Il segretario comunale
Malugani Giuseppe	Dott. Bongini Andrea

Arch. ANDREA NEGRINI

22021 - San Giovanni di Belgio (CO) - Via Sant'Abbondio n° 13  
Cod. Fisc. NGR 53420 C9393 P. IVA 01196640134  
Tel. +39 031 590203 - Fax +39 031 590191  
E-mail: [studio@archnegrini.com](mailto:studio@archnegrini.com) - P.e.c. [andrea.negrini@archnegrini.com](mailto:andrea.negrini@archnegrini.com)  
Iscritto all'Ordine degli architetti, Pianificatori, Paesaggisti e Conservatori della Provincia di Como n° 457

Collaboratore: Geom. Zeno Luca

### Legenda

Confine Comunale

#### Tessuto urbanizzato

NAF - Nuclei antica formazione

TUC - Tessuto urbano consolidato

ACTUC - Ambiti di completamento del tuc

Servizi

#### Tessuto non urbanizzato

NAFQ - Nuclei antica formazione in quota

Ambiti boscati

Ambiti agricoli pascolivi

#### Elementi a prevalente valore storico e culturale

Beni storico - architettonici - religiosi

1- Chiesa parrocchiale S. Bartolomeo

2- Chiesa della Madonna degli Alpini

3- Via Crucis

Beni storico - architettonici rurali

4- Alpe Muro

5- Alpe Brodino

Manufatti industriali

6- Architettura del lavoro

#### Elementi a prevalente valore naturale

Cima del Laghetto

Aree sciabili

Ambiti di elevata naturalità (PTCP)

Alberi monumentali (PTCP)

Pascoli (PTCP)

Parco Faunistico

PLIS del Monte Legnone, dell'Alta Valvarrone e dell'Alta Valsassina

#### Elementi a prevalente valore fruitivo-percettivo

Siti archeologici

#### Percorsi

Mulattiere

Percorsi paesitici

Percorsi storici

Sentieri

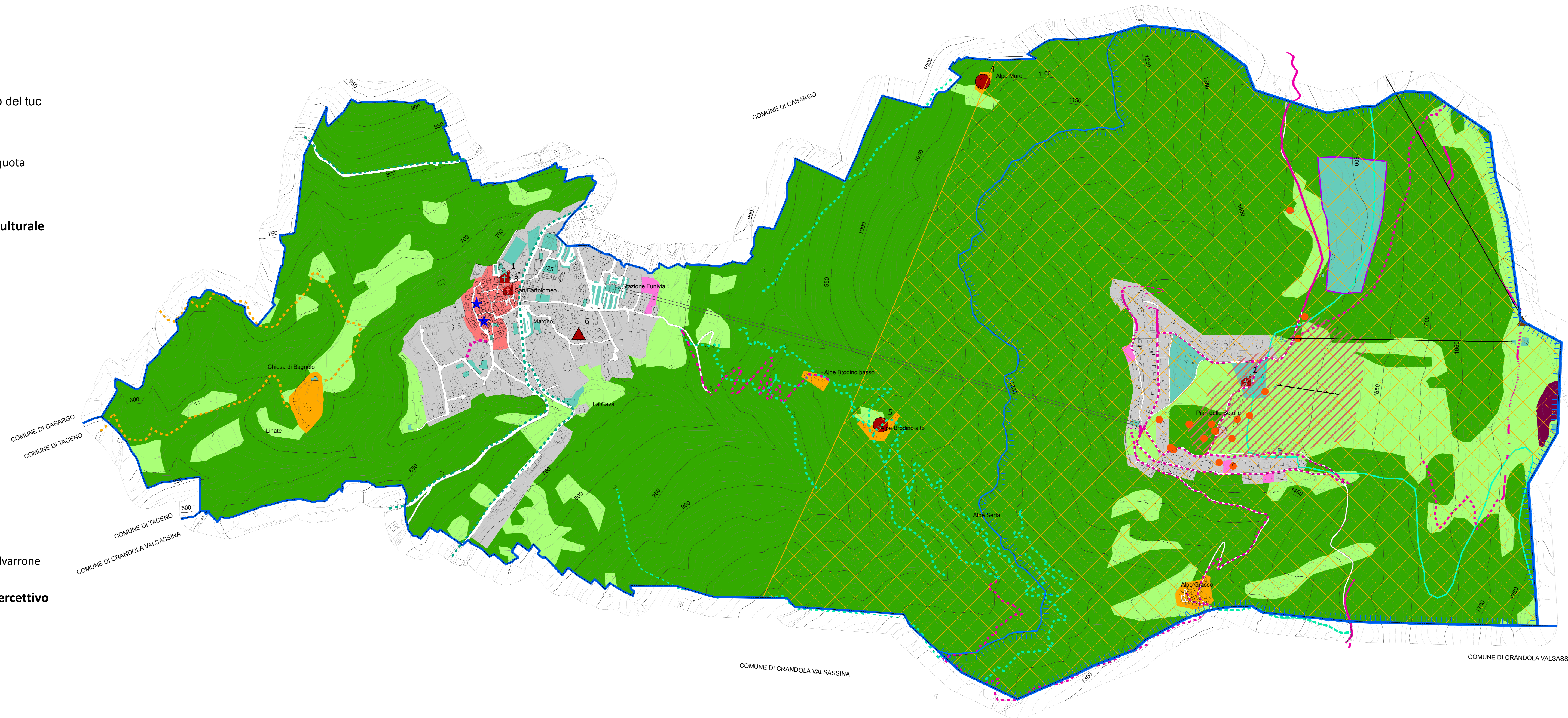

COMUNE DI CRANDOLA VALSASSINA